

UNIDAD DE SHOCK TRAUMA ENFOQUE DE ENFERMERIA



Lic. Florentina Navarro Gonzales

C.E.P. =19737

Enfermería Asistencial de Servicios de Emergencia – Adultos

H.N.E.R.M. – ESSALUD, Lima, Perú

**Docente en la Especialidad de Enfermería en Emergencias y docentes
– U.N.M.S.M.**

UNIDAD DE SHOCK TRAUMA

ENFOQUE DE ENFERMERIA

El Enfermero como profesional de la ciencia de la Salud, basa el ejercicio de su profesión en el “Cuidado de la persona, la familia y la comunidad”, en los procesos de promoción, prevención, recuperación y rehabilitación de la salud, contribuyendo a elevar la calidad de vida de la población así como al desarrollo socio – económico del país.

Es un miembro activo y necesario del equipo multidisciplinario con:

- ✓ Criterio
 - ✓ Conocimientos
 - ✓ Habilidades
 - ✓ Destrezas
 - ✓ Valores
- Capacidad de Respuesta
en emergencias individuales y/o
colectivas

Ley del trabajo del Enfermero = Ley 27669

16 Febrero 2002

Estructura Orgánica de Enfermería en Emergencia

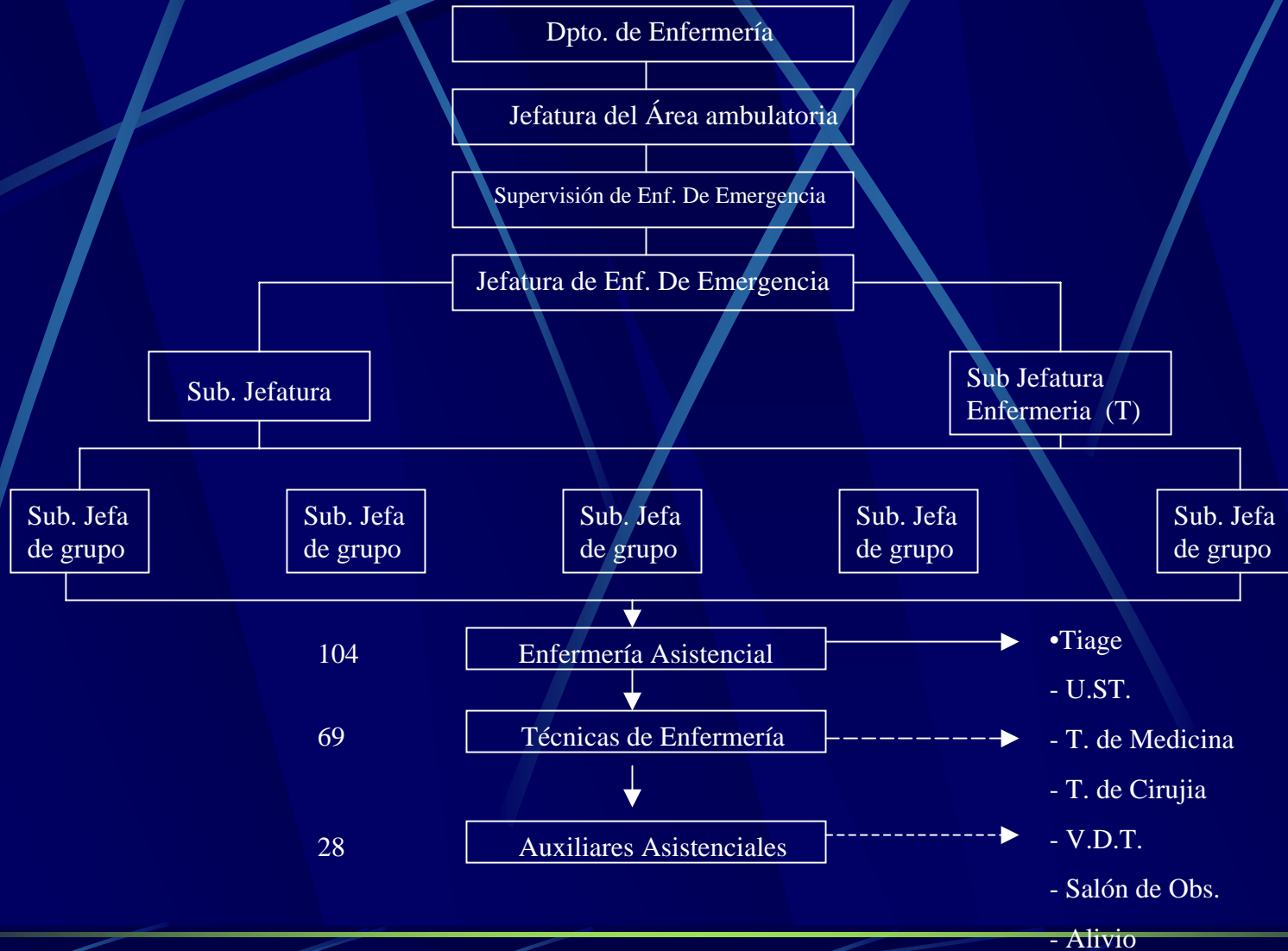

PERFIL DEL ENFERMERO EN LA U.S.T.

1. Actitudes – Competencias (capacidad).
2. Actitudes – Vocación de servicio – liderazgo.

1. Actitudes: Cognocitivas

- a. Licenciado en Enfermería con especialidad en Enfermería de emergencias y desastres y/o experiencia con labor asistencial proba en Emergencia de 3 años como mínimo.

b. Acreditación en:

- REP básico.
- RCP avanzado.
- Soporte básico del trauma.
- Soporte cardiaco avanzado.
- Electrocardiografía básica – interpretación.
- Protocolos y guías de atención en emergencia.
- Manejo de ventiladores y oxigeno terapia.
- Bioseguridad.
- Conocimiento y manejo del C.O.E.

- c. Ser capaz de realizar un triaje rápido para obtener un diagnóstico precoz y aplicar tratamiento oportuno.
- d. Conocimiento de los aspectos legales en la atención de Emergencia y desastres.
- e. Conocimiento y manejo de Oxígeno terapia.
- f. Interpretar de exámenes de laboratorio, EKG, exámenes radiológicos básicos y signos de alarmas.
- g. Realizar balance hídrico adecuado y veraz.
- h. Manejar infusiones especiales como: inotropicos, reto de fluidos, etc.
- i. Conocimiento y manejo de la administración de los diversos medicamentos, efectos colaterales.

Habilidades y destreza desarrolladas en:

I. Procedimientos de Enfermería:

- ✓ Cateterismo venoso periférico.
- ✓ Colocación de S.N.G., vesical, etc.
- ✓ Tomar E.K.G. En 12 derivaciones
- ✓ Movilización adecuada del paciente
- ✓ Aspiración de secreciones (boca, TET, T.T.).
- ✓ Lavado gástrico
- ✓ Armado, desarmado y manejo de ventiladores mecánicos, monitores y bombas de infusión.
- ✓ Control de PVC.

II. Procedimientos Médicos:

- ✓ Colocación de C.V.C.
- ✓ Intubación endotraqueal y manejo de vía aérea.
- ✓ Desfibrilación.
- ✓ Cardioversion.
- ✓ Traqueostomia.
- ✓ Toracocentesis.
- ✓ Lavado peritoneal.
- ✓ Trombolisis.
- ✓ Colocacion de M.P.T.
- ✓ P.I.
- ✓ Pericardiocentesis, etc.

Para tener el material disponible y operativo así como agilizar el procedimiento y disminuir los riesgos.

2. Actitudes: Vocación de servicio – valores:

a. Calidez y trato humano

Considerar al ser humano en todo su entorno (ser holístico) componentes bio –psico-social, sin distinción de raza, condición socio – económica ni credo.

b. La razón fundamental de la profesión de enfermería es el cuidado del paciente, tomando en cuenta a la familia y comunidad.

- c. Capacidad organizativa y de dirección
 - Tener liderazgo
 - Ser responsable

- d. Gozar de buena salud – física – mental y social

- e. Ética, moral, sobriedad

- f. Espíritu docente

Para brindar una atención integral con:

A – Oportunidad – Atención inmediata y conveniente con versatilidad

B – Calidad – Eficacia, eficiencia, seguridad, calidez y comodidad.

C – Integralidad – Asistencia aunada a la prevención promoción y educación.

D – Sostenibilidad – con viabilidad técnica, social política y económica.

EL ENFERMO EN LA U.S.T.

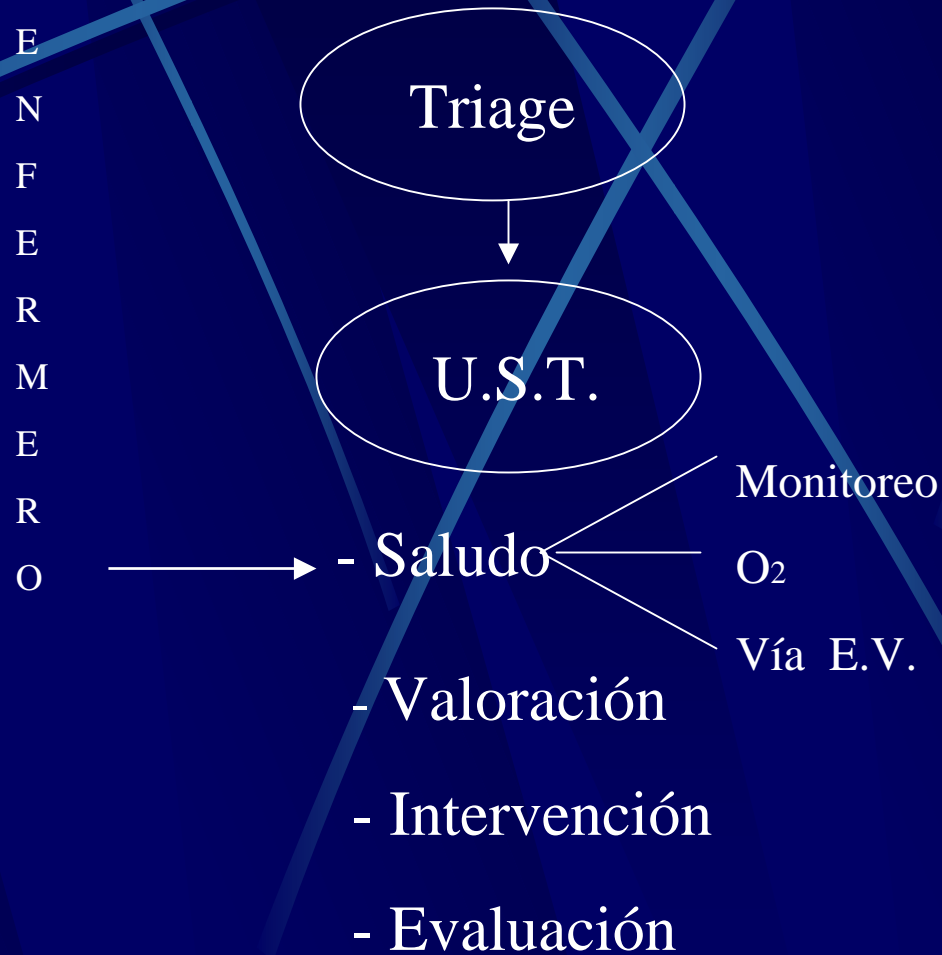

FUNCION DEL ENFERMERO EN SHOCK, TRAUMA (HOSPITAL REBAGLIATI)

1. Función Asistencial

- Valoración inmediata – ABCDE (90%)
- Intervención inmediata – atención integral, priorizando y anticipándose al problema; conjuntamente con el equipo multidisciplinario.
- Evaluación permanente de los cuidados.
- Hospitalización del paciente en el ambiente seleccionado según necesidad.
- Monitoreo y registros de Enfermería adecuados.
- Entrega del paciente a la Enfermera que lo tomara a su cargo.

2. F. Administrativa:

- Mantiene equipada y operativa la unidad con equipos, materiales, insumos y medicamentos necesarios.
- Coordina con laboratorio, Rx, Ecografía, TAC, especialidades medicas y salas de Observación.
- Mantiene actualizada la estadística de atención diaria
Organiza al personal técnicas y auxiliar en las diferentes labores de su competencia.
- Recibe y hace entrega de la unidad.

3. F. Docente

- Brindan tutoría al personal de Enfermería de pasantía, especialidad, internos y estudiantes de Enfermería de diversas universidades.
- Brindan educación continua en el servicio, para enfermeros, técnicos y auxiliares asistenciales.
- Educa y orienta a la familia sobre la atención en Emergencia.
- Informa a la familia sobre el estado del paciente en relación a la atención de enfermería.

4. F. Investigación:

- Crea y monitorea permanentemente los registros de enfermería a fin de simplificar el trabajo en mejora de la atención.
- Realiza estudios de sondeo en mejora de la atención de enfermería.

En la capacidad de decidir y actuar estribara la posibilidad de supervivencia de una o muchas personas.



*MUY AGRADECIDA
POR SU ATENCION*