



# **TRAUMA GRAVE EN LA INFANCIA**

**Dr. Carlos Baeza Herrera**  
Departamento de Cirugía  
Hospital Pediátrico Moctezuma  
México

# TRAUMA GRAVE EN LA INFANCIA



# TRAUMA GRAVE EN LA INFANCIA

- El diccionario **Webster** define al accidente como un evento que ocurre de manera impredecible y de causa desconocida; un evento desafortunado producto del descuido, inconciencia, ignorancia o una combinación de factores; sucede inesperadamente y causa pérdida o lesión. Desde una óptica de prevención, la palabra es vista con desdén porque las lesiones suceden bajo patrones predecibles y pueden ser anticipadas y evitables ...

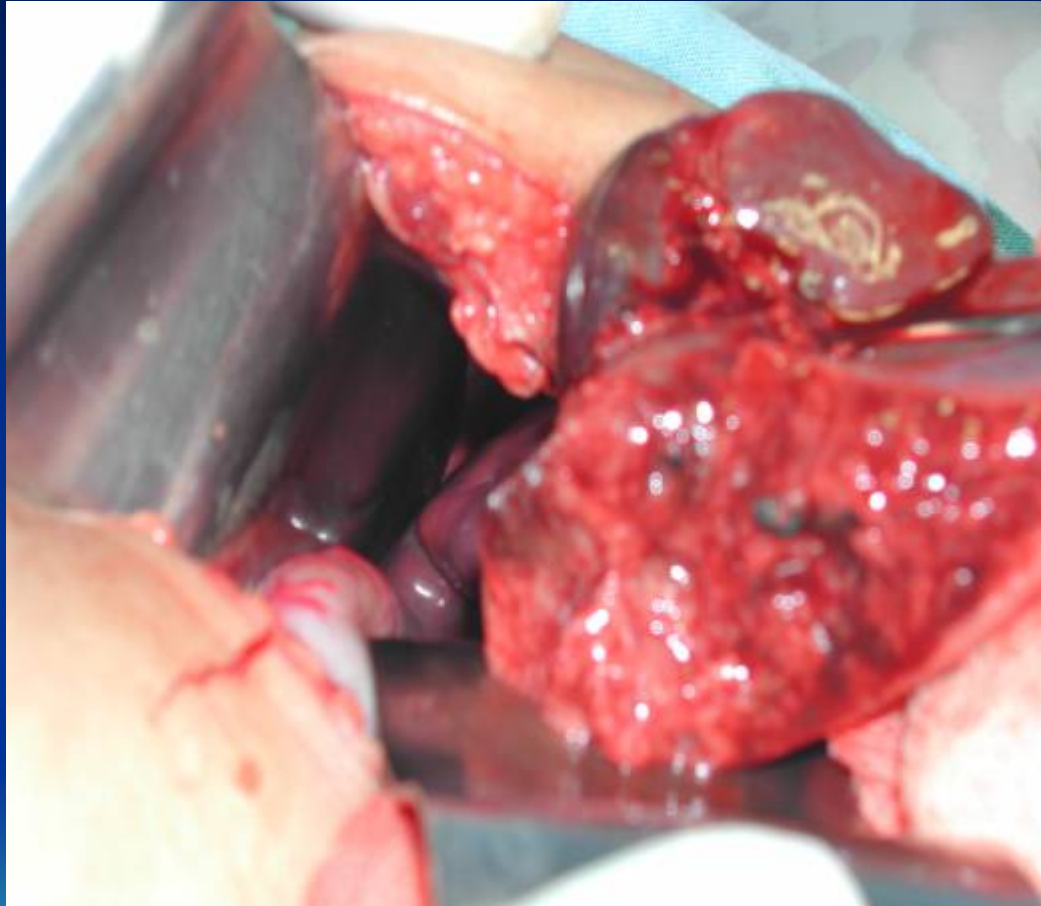

# TRAUMA GRAVE EN LA INFANCIA



# TRAUMA GRAVE EN LA INFANCIA

## PIRAMIDE DE LOS ACCIDENTES



# TRAUMA GRAVE EN LA INFANCIA



# TRAUMA GRAVE EN LA INFANCIA





# TRAUMA GRAVE EN LA INFANCIA

- Everett Koop, Cirujano General en el Gobierno de Reagan, un poco frustrado y en tono de reclamo, refiriéndose a los accidentes, escribió alguna vez que si la causa fuera un asesino serial, desde décadas atrás, la sociedad norteamericana hubiera exigido su detención y castigo ...



# TRAUMA GRAVE EN LA INFANCIA

Tipo de lesión	Número	Porcentaje
Accidente Vehicular	10,535	47.0%
Ocupante	7,412	33.0%
Peatón	1,787	8.0%
Otros	1,336	6.0%
Infanticidio	2,877	12.8%
Suicidio	2,151	9.6%
Ahogamiento	2,062	9.2%
Quemaduras	3,157	14.1%
<b>TOTAL</b>	<b>22,401</b>	<b>100.0%</b>

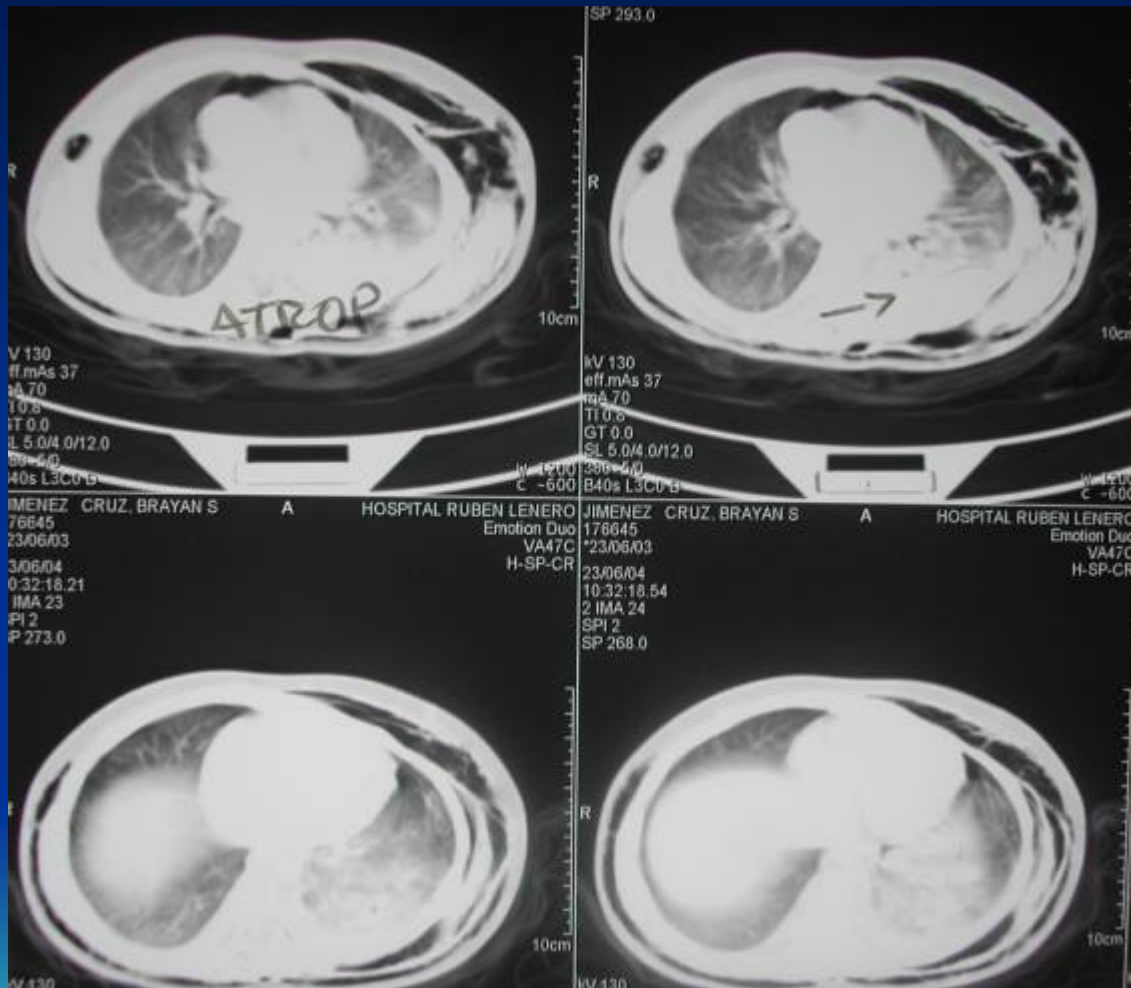

# TRAUMA GRAVE EN LA INFANCIA

- **LESIONES QUE REQUIEREN  
ATENCIÓN URGENTE**

Fracturas de huesos largos

Hematoma retroperitoneal

Contusión pulmonar

Asfixia traumática

Mordedura por canidos

Contusión múltiple de tejidos blandos

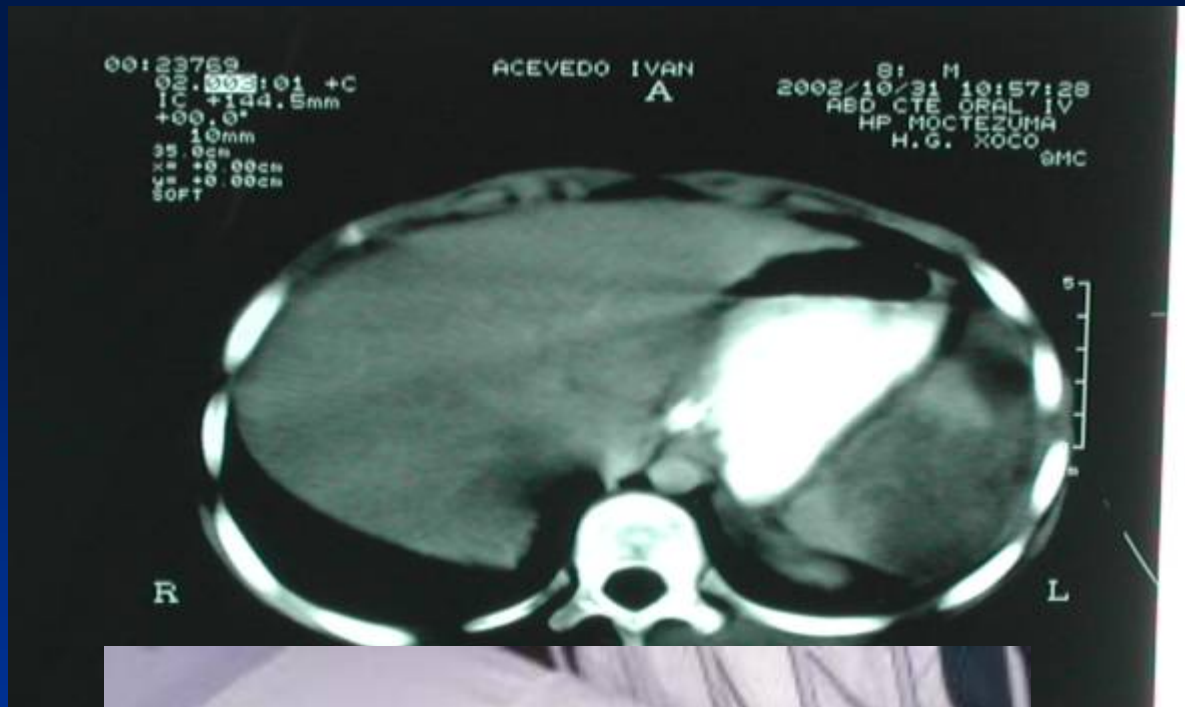

# TRAUMA GRAVE EN LA INFANCIA

- **LESIONES QUE REQUIEREN ATENCION PRORITARIA**

CONTUSION MIOCARDICA

TRAUMA RENAL

ESTALLAMIENTO ESPLENICO

TRAUMA HEPATICO

LESION PANCREATICA

PERFORACION DE VISCERA HUECA





# TRAUMA GRAVE EN LA INFANCIA

- **LESIONES QUE REQUIEREN  
ATENCION ALTAMENTE PRIORITARIA**

HEMORRAGIA EXTRADURAL

PSEUDOANEURISMA AORTICO

CUERPO EXTRAÑO EN LA GLOTIS

SINDROME DE VIOLENCIA EXTREMA

LESION DE GRANDES VASOS

HEMORRAGIA ACTIVA



# TRAUMA GRAVE EN LA INFANCIA

- **CRITERIOS DE GRAVEDAD**

HOSPITALIZACION

APNEA

SOLLOSAN

SCORES

PTS, ISS, AIS, RTS, CRAMPS, ETC.

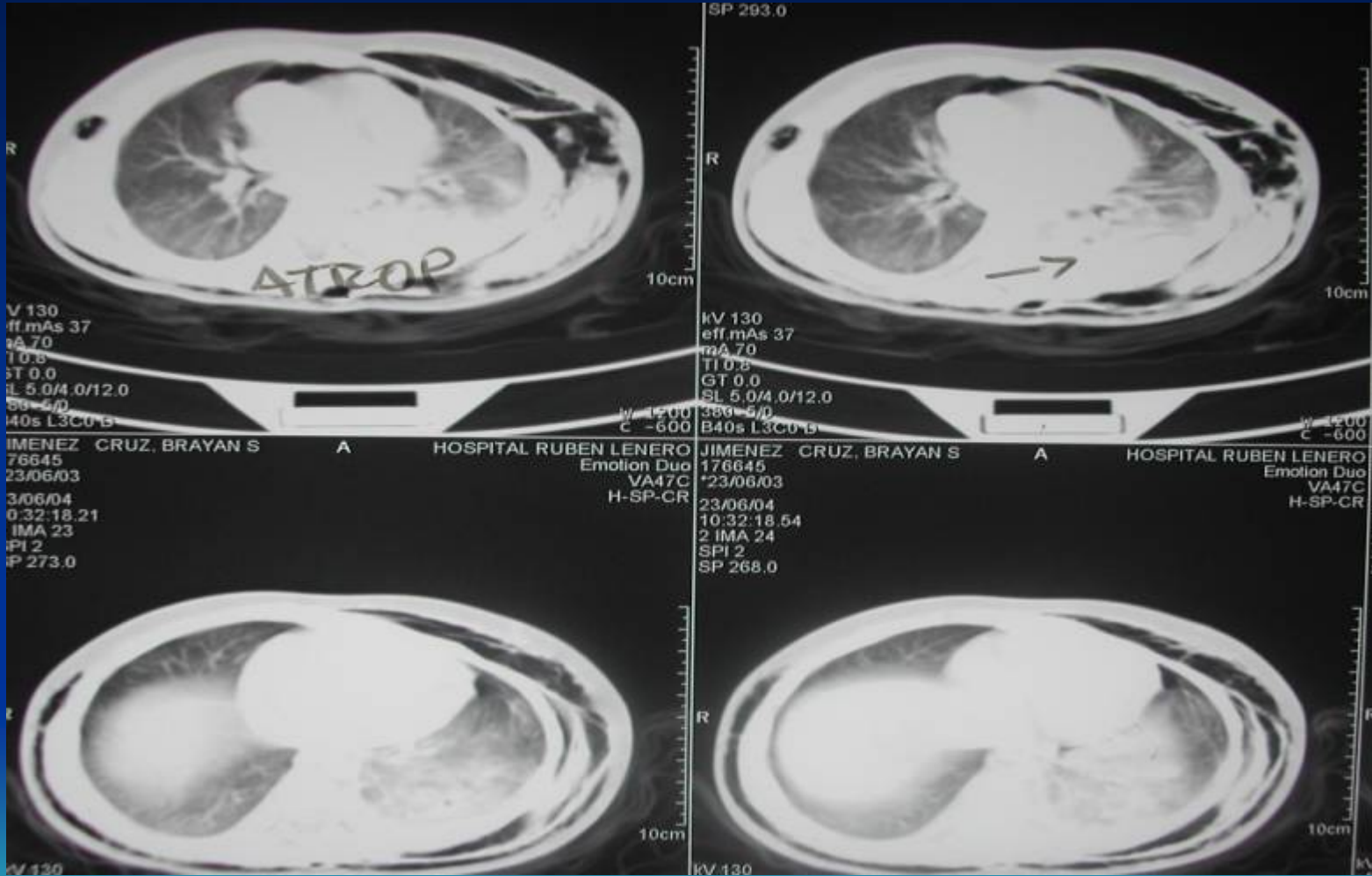

# TRAUMA GRAVE EN LA INFANCIA

- **ESTRATEGIAS DE DIAGNOSTICO**

ESTUDIO CLINICO METICULOSO

RECURSOS DE GABINETE

OPCIONES DE LABORATORIO

OTROS



# TRAUMA GRAVE EN LA INFANCIA

- **ESTRATEGIAS DE MANEJO**

VIA AEREA PERMEABLE

RESPIRACION EFICIENTE

VOLUMEN SANGUINEO ADECUADO

LIMITACIONES FISICAS

EXPOSICION COMPLETA





# TRAUMA GRAVE EN LA INFANCIA

- **TODOS PARECE INDICAR QUE LA SOLUCION DEL PROBLEMA DEBE SER MANEJADO DESDE MULTIPLES TRINCHERAS, BAJO UNA EDUCACION DIRIGIDA, UNA LEGISLACION ACORDE Y ACCIONES CONJUNTAS DE AUTORIDADES Y SOCIEDAD ...**





