



EL MALTRATO INFANTIL: UN PROBLEMA MUNDIAL

DR A GABRIELA AGUINAGA
Oficina de la Secretaría de Salud, México

Inicialmente en el sitio: www.pitt.edu/~super1/

- 
- ***EL MALTRATO A LOS NIÑOS NO ES UN MAL DE LA OPULENCIA NI DE LA CARENCIA, SINO UNA ENFERMEDAD DE LA SOCIEDAD.***

Manterola.

DEFINICIONES:

- *El uso de la fuerza física no accidental, dirigida a herir o lesionar a un niño, por parte de sus padres o parientes.*

KEMPE 1962

DEFINICIONES:

- *La presencia de una lesión no accidental resultado de actos de perpetración (agresión física) o de omisión (falta de atención por parte de quienes están a cargo del niño y que requiere de atención médica o intervención legal.*

WOLFE.

DEFINICIONES:

Todo acto u omision encaminado a hacer da;o aun sin esta intencion pero que perjudique el desarrollo normal del menor.

CNDH

DEFINICIONES:

Los menores de edad que enfrentan y sufren ocasional o habitualmente, violencia física, emocional o ambas, ejecutadas por actos de acción u omisión, pero siempre en forma intencional, no accidental, por padres, tutores, custodios o personas responsables de ellos.

DIF

TIPO DE MALTRATO:

LOREDO	<i>fisico</i>	<i>a.sexual</i>	<i>d.emocional</i>
MARTINEZ	<i>fisico</i>	<i>a.sexual</i>	<i>d.afectiva</i>
CLAUSSEN	<i>fisico</i>		
SUAREZ	<i>fisico</i>		
MILLING	<i>fisico</i>	<i>a.sexual</i>	

TIPO DE MALTRATO:

LOREDO

MARTINEZ

CLAUSSEN *Psicol*

SUAREZ *Psicol*

MILLING *Psicol*

descuido

Negligencia

Negligencia

Negligencia

TIPO DE MALTRATO

■ OTROS

Formas poco comunes:

Sx Munchausen, abuso fetal

Abuso de tipo ritual o religioso

Ninos de la guerra y de la calle

LOREDO

ETIOLOGIA

- ***EL MALTRATO INFANTIL ES MULTICAUSAL:***
- ***AGRESOR***  ***AGREDIDO***
- ***MEDIO AMBIENTE***
- ***ESTIMULO DISPARADOR***

ETIOLOGIA



1. PERFIL DEL AGRESOR.

*La figura parental que mas agrede es la
MADRE*

AUTOESTIMA BAJA

TENDENCIA A LA DEPRESION

NEUROTICOS

ALCOHOLISMO - DROGADICCION

ETIOLOGIA



PERFIL DEL AGRESOR.

IMPULSIVIDAD + HOSTILIDAD

**POCA TOLERANCIA A LA
FRUSTRACION**

**PERCEPCION INADECUADA RESPECTO
AL NINO**

**ANTECEDENTE DE MALTRATO EN SU
NINEZ.**

ETIOLOGIA

2. PERFIL DEL AGREDIDO:

*Problemas de salud
(congenitos o adquiridos)*

Ninos hiperactivos

Bajo rendimiento escolar

HIJOS NO DESEADOS



ETIOLOGIA

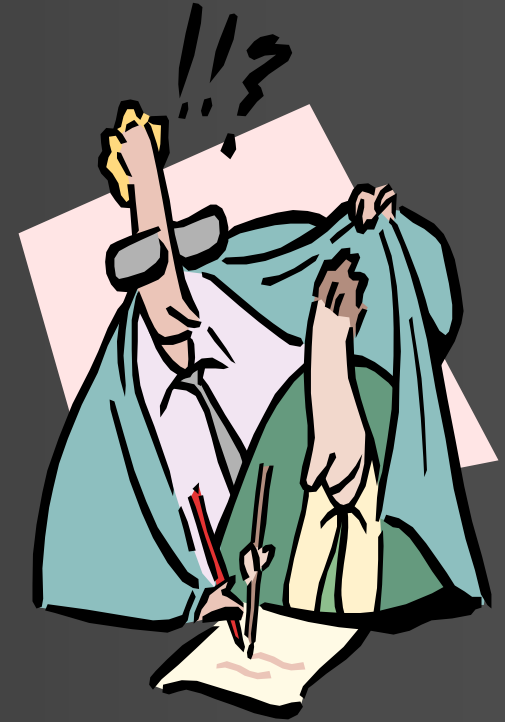

3. ESTIMULO DISPARADOR:

Mala relacion de pareja
Problemas economicos
desempleo
Vivienda inadecuada
ETC.

INDICADORES DEL NIÑO

TIPO DE MALTRATO	INDICADORES FISICOS	COMPORTAMIENTO
FISICO	Huellas de objeto eritema equimosis	Agresivo, destructivo rebelde, hiperac Ansiedad
SEXUAL	Equimosis, laceraciones en ano Genitales, infecciones.	Culpa, miedo ansiedad, enojo Atraccion homosexual.

INDICADORES DEL AGRESOR

TIPO DE MALTRATO FISICO	Incapaces de controlar impulsos, enojados, Agresivos fisicos	Frustracion hostilidad, alto potencial de agresividad. Antecedente
SEXUAL	Impide amistad con sexo opues Estimula excita Al menor	Adiccion, aislamiento No se reconocen

INDICADORES DEL NIÑO

TIPO DE MALTRATO PSICOLOGICO	FISICOS Retraso Psicomotor	COMPORTAM. Deterioro de facultades mentales, auto-devaluacion
EMOCIONAL	No juegan se aislan, silenciosos, tristes	Apatia retraimiento depresion poco sociales, timidos rechazados

INDICADORES DEL AGRESOR

TIPO DE MALTRATO	CARACTERISTICAS PARTICULARE	GENERALES
PSICOLOGICO	Devalua al menor, lo culpa, amenaza	Incapaz de aceptar, exigen mas.
EMOCIONAL	Rechazante, poco tolerante, no da tiempo.	Depresion Adicciones.

INDICADORES DEL NIÑO NEGLIGENCIA



- Higiene deficiente, desnutricion en grado variable, aspecto enfermizo, ropa inadecuada para el lugar o clima.
- Sin atencion medica oportuna.
- Retraimiento apatia, depresion, timidez, asistencia irregular a la escuela. Indiferencia.

INDICADORES DEL AGRESOR NEGLIGENCIA

- Apatico, desinteresado.
- Ve al menor como carga
- Problemas de la relacion de pareja.
- Problemas economicos.



REPERCUSIONES:

- *Problemas escolares (Cognitivo)*
- *Alteraciones de la conducta (agresion retraimiento)*
- *Abuso de sustancias toxicas*
- *Delincuncia criminalidad*
- *SUICIDIO.*

REPERCUSIONES:

- **ABUSO SEXUAL:**

Somatizacion

Ansiedad

Hostilidad - miedo

Rechazo - depresion

Culpa - Desconfianza.

EPIDEMIOLOGIA



- **UNICEF:**
- ***En Africa Occidental y central 20% de los niños trabajan.***
- ***En Africa Oriental y Meridional el jefe de familia es un menor***
- ***En Asia y El Pacifico se protejen niños de la calle.***

EPIDEMIOLOGIA



- **UNICEF:**

En America Latina la violencia constituye una de las causas principales de defuncion entre los 5 a 14 a

EPIDEMIOLOGIA

○ **EN MEXICO:**

NO SE CONOCE



EPIDEMIOLOGIA



- **UNICEF:**
- **La poblacion menor de 19a representa 47%**
- **0-4a es el 25.8%**
- **El abuso sexual 2` lugar de delitos 24.1%. El 23.9 en menores de 13a.**
- **PGR.**

EPIDEMIOLOGIA



- **1991 EN EUUA**
- **27 millones de casos de niños maltratados o desatendidos**
- **En Suiza 1 tercio de los padres imponen castigos corporales a sus hijos**
- **En España, Verdugo refiere 11.5% de niños discapacitados son maltratados.**
- **Brasil 1,397 casos de niños asesinados.**

TRATAMIENTO

- ***SE REQUIERE QUE SEA INTEGRAL.***
- ***TRATAR A LA VICTIMA A SU AGRESOR Y A LA FAMILIA.***
- ***EQUIPO MULTIDICIPLINARIO.***

TRATAMIENTO

- ***EQUIPO MULTIDICIPLINARIO***
 - A. ASPECTOS BIOLÓGICOS***
 - B. ASPECTOS PSICOLÓGICOS***
 - C. ASPECTOS LEGALES***

CONDUCTA A SEGUIR

- ***A.) Reconocimiento del caso***
 - ***B.) Brindar proteccion (hospitalizar)***
 - ***C.) Dar tratamiento adecuado***
 - ***D.) Notificacion de las lesiones a la autoridad NO DAR DX.DE MALTRATO***
 - ***E.) Iniciar trabajo de campo del trabajador social.***
-

CONDUCTA A SEGUIR

- *F.) Evaluacion Psicologica*
- *G.) Analisis multidisciplinario de cada caso*
- *H.) Alta a un sitio seguro*
- *I.) Seguimiento del caso.*

*Reunion Iberoamericana de
atencion al nino maltratado.*

- 
- ***EL NINO MALTRATADO DE HOY ES EL ADULTO CONFLICTIVO DEL MA; ANA***



LOS NIÑOS SON ESPEJOS:

En presencia del amor, es amor lo que reflejan.

Cuando el amor esta ausente, no tienen Nada que reflejar.

ANTONY DE MELLO.

